

Châtillon Vendelais



DEPARTEMENT D'ILLE ET VILAINE

ATOUT CHIENS
 Education Canine à domicile
 Conseil en comportement canin

Marilyne GEFFROY
 Diplômée d'Etat
06 26 36 02 03 - 35370 ARGENTRE-DU-PLESSIS
 contact@atoutchiens.fr - www.atoutchiens.fr

Philippe OUAIRY
François BUIN
Cédric de GIGOU
 Notaires associés

17, rue Notre Dame • CS 90335 • 35503 VITRE Cedex • Tél. 02 99 75 00 73
 philippe.ouairy@notaires.fr • francois.buin@notaires.fr • cedric.degigou@notaires.fr

ENCART PUBLICITAIRE A VENIR

J-P.G. Charpente
 Charpente Traditionnelle
 Bâtiments Agricoles - Industriels
 Construction à ossature Bois
 Bardage
 Isolation thermique par l'extérieur (ITE)

25, rue de la Fontaine
 35210 CHÂTILLON EN VENDELAIS
02 99 76 02 91
 www.charpentejpp.com

ARTISAN MAÎTRE D'ŒUVRE
 QUALIBAT

MARION PAYSAGISTE
 Les créations et aménagements de jardins

SARL MARION PAYSAGISTE
 20, rue des Loges - 35210 CHÂTILLON-EN-VENDELAIS
06 70 41 35 49 - 02 99 49 28 80
 marion-paysagiste@orange.fr
 www.marionpaysagiste.fr

services à la personne
 50% de crédit d'impôt

S.A.R.L. OLLIVIER
 ENTREPRISE DE MAÇONNERIE
 Neuf, Restauration, Assainissement et Bâtiement Agricole

LD Villeneuve
 35210 CHÂTILLON EN VENDELAIS

Tel: **02.99.76.03.70**
 Fax: 02.99.76.12.00
 contact@maconnerie-ollivier.com
 www.maconnerie-ollivier.com

Taxi BARBOT
 TAXI CONVENTIONNÉ

Commune de stationnement
 VITRE
 tax.barbot@gmail.com

06 16 74 76 87

CAMPING DU LAC

Location mobil home 40 à 50€ la nuitée (4/6 couchages)
 Snack, pédalos, voie verte à proximité

Pour nous contacter :
06.50.99.77.62 / 02.99.76.48.84
 gilbert.conlet@orange.fr
 f : Camping du lac

Electricité - Plomberie - Chauffage

SARL Aurélien OGER
 domotique • antenne/parabole • dépannage

6 la blottaie - 35210 St Christophe des bois
06 82 24 56 74 - 02 99 76 13 75 - sarl.aurelienoger@gmail.com

ESTHÉTICIEN
 SALON DE TOILETTAGE
13 bd Denis Papin
 07.80.57.50.50
 SUR RDV.

Catherine Marguier
 Esthéticien



LA MAIRIE
 3 Place de l'Eglise
 Téléphone : **02 99 76 06 22**
 Fax : **02 99 76 12 39**
 Email : accueil.mairie@chatillon-en-vendelais.fr
 Site de la Mairie : **www.chatillon-en-vendelais.fr**
 Horaire d'ouverture :
 - Mardi / Mercredi / Vendredi : 9h - 12h et 14h - 17h - Samedi : 9h - 12h
 Fermée Lundi et Jeudi

INDEX DES RUES

ACACIAS (rue des).....D2	MAINE (rue du).....D2
ANGEN CHATEAU (impasse de l').....C1	MONTAUFOUR (route de).....D2
BASES FLEURIAS (rue de la).....B1-C2	MONTREUIL-DES-LANDES (route de).....A1-B1
BEL ORENT (rue de).....D2	NIMES (rue de).....D2-D3
BELLEVUE (rue de).....C2	NORMANDIE (rue de).....D2
BESIN (rue).....C2	PARCE (rue de).....A2
BESNARD (rue de).....C2	PEROUASSIERE (rue de la).....C2
BESNARD (ruelle de).....C2	PERRAY (rue du).....C1-C2
BOIS GUICHARD (chemin du).....C2	PEPLIERS (rue des).....C1
BOIS GUICHARD (rue du).....C1-C2	POSTE (rue des la).....C1
BRETAGNE (rue de).....C1	POTIERE (rue de la).....C2
CARRIERE (chemin de la).....C1	PRIMEVERES (impasse des).....C2
CHENES (rue des).....C2-D2	PRINCE (route de).....C2-C3
CLUS NEUF (rue du).....C2-D2	ROCHARY (rue des).....C2-D2
COLOMBIER (rue du).....C1	ROCHE PROJET (route de).....C2-A3
DOCTEUR FRAUD (allée du).....C1	ROCHER BIDAINE (rue du).....B1-C1
EQUERRELLIS (rue des).....C2	ROCHERS (allée des).....C2
FLEURIAS (chemin de la).....C2	ROSSIERS (rue des).....C2
FONTAINE (rue de la).....C2	ROSSIERS (rue des).....B1
GARE (rue de la).....C1	SORBIERS (rue des).....D2
GASSET (rue du).....C1	SOURCE (rue de la).....C2
GENERAL DE GALLE (rue du).....B1	SOURCE (rue de la).....C1
HURLIERES (rue des).....C2	TAILLIS (route de).....C1
LAC (rue du).....C1	TULIERE (passage de la).....C2
LOGES (rue des).....B1	TULIERE (impasse des).....C2
	VILLANFRAY (rue de).....C1

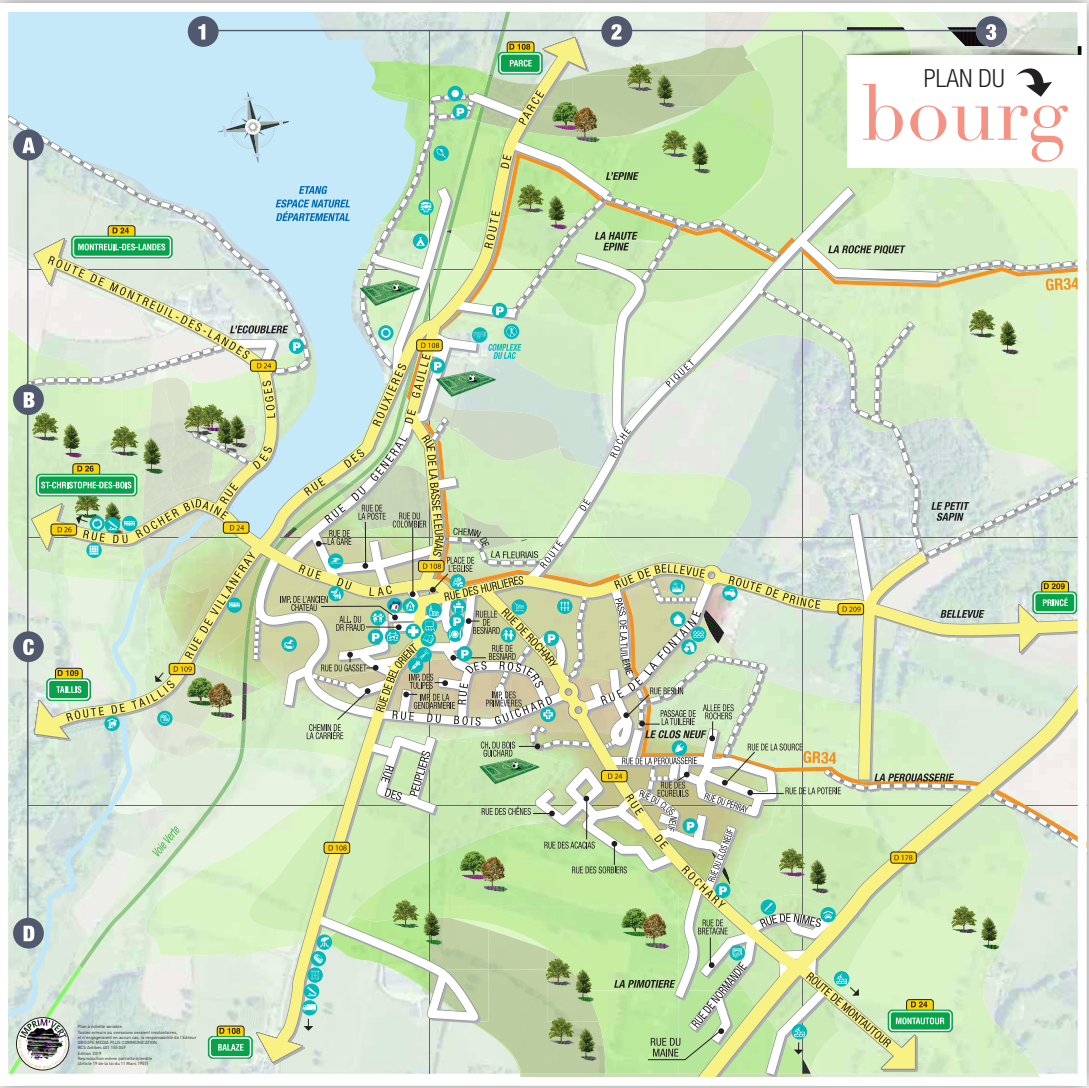

LÉGENDE

AIRE DE SERVICE CAMPING-CARIS (A1)	CABINET MEDICAL (C1)	CINEMA LE VENDELAIS (C1)	ÉCOLE PUBLIQUE DU ROCHER INOUGUEN (C1)	PANALOG (D1)	SALON DE COIFFURE HAIR D'ORIENT (C1)
AIRPAC (B1)	CABINET KINESITHERAPEUTE (C2)	CONSEIL BOIS Y-DE-VILLANFRAY (C1)	ÉGLISE (C2)	PARKING	STATION DE TRAITEMENT DES EAUX (C1)
BOULANGERIE BESNIER (D2)	CABINET VÉTÉRIINAIRE (C2)	CHARPENTE J.P.G. (C2)	PHARMACIE (C2)	ÉLECTRICIEN PLUMBERIE A. BERTHELLOT (C2)	SUPERETTE TRAITEUR L. MALOT (C2)
BUREAU D'ÉTUDES P. BERTIER (D2)	CAMPING MUNICIPAL (A1)	CHARPENTE COUVERTURE SARL OGER (C2)	MEDIATHEQUE (C1)	RESIDENCE DU PLESSIS-INOUGUEN (C1)	TERRAIN DE TENNIS (A2)
CABINET INFIRMIER (C1)	CAMPING MUNICIPAL (A1)	CHARPENTE J.P.G. (C2)	MENUISERIE G.G. (D1)	RESTAURANT SCOLAIRE (C2)	TRANSPORT J.P. FERRAND (C1)
	CAMPING MUNICIPAL (A1)	CHARPENTE J.P.G. (C2)	MENUISERIE S. GUILLOIS (B1)	SALLE DE SPORT (B2)	TRANSPORT SARL HELLANDAIS (B1)
	CAMPING MUNICIPAL (A1)	CHARPENTE J.P.G. (C2)	MENUISERIE J.L. DUVEL (D1)	SALLE POLYVALENTE (B2)	ZONE ARTISANALE DE LA TULIERE (C2)
	CAMPING MUNICIPAL (A1)	CHARPENTE J.P.G. (C2)	MILLE CLUB (B1)		

FLASHEZ-MOI!

tout
CHATILLON EN VENDELAIS
 sur votre mobile.

Il était un fois...

Située aux confins de la Bretagne, de la Normandie et du Maine, cette petite localité de 1719 habitants est, comme l'indique la légende d'une ancienne carte postale de l'éditeur ARTAUD :

« Située au nord est de Rennes, cette petite localité est appréciée pour son calme et son plan d'eau... »

Sa superficie est de 3204 hectares, son point culminant est de 184 m.

Comme 37 communes de France, cette bourgade a choisi d'être identifiée par un petit château, un « châtillon ».

Un peu d'histoire locale

Au XI^e siècle, l'Abbaye de St Florent en Anjou y fonda un prieuré. Un château fortifié y fut construit en 1040 qui prit le nom de Plessis Inogen. Il fut donné au second Seigneur de Vitre, Tristan, qui épousa la belle Inogen, sœur de Main, Seigneur de Fouglères.

Le château construit sur un piton rocheux, surplombant l'étang, supporta plusieurs sièges.



En 1488, Louis de la Trémouille y passa avec son armée. En 1591, il fut pris par le Duc de Mercœur et le Prince de Dombes.

Deux ans plus tard, les États de Bretagne refusèrent de participer à l'entretien de la garnison et demandèrent la démolition de cette forteresse. Richelieu leur donna satisfaction et la fit abattre en 1623.

Le Blason de Châtillon

Les lieux nommés Châtillon tirent leur origine d'une ancienne fortification de l'époque gallo-romaine ou celle du Moyen-Age. Celle qui a donné naissance à Châtillon-en-Vendelais datait du XI^e ème siècle.

On peut dire que le château qui a donné son nom à notre commune, a dressé, durant plus de 500 ans, sur son promontoire, la masse de ses remparts et de ses tours.



Le paysage de la commune est très marqué par l'étang de Châtillon-en-Vendelais.
 Cet espace d'une superficie de 110 hectares est classé en espace naturel sensible du conseil départemental d'Ille-et-Vilaine.
 C'est un véritable lieu de vie accueillant de nombreuses manifestations communales.



Au bord de l'étang se situe également le camping municipal, on peut y pêcher et y trouver le départ pour des randonnées pédestres.
 La commune bénéficie de nombreux services, équipements et commerces de proximité dans les secteurs suivants :

- ✓ **Commercial**
 - Supérette - Bar Restaurant - Salon de coiffure - Boulangerie - Piste
- ✓ **Sanitaire**
 - Cabinet d'infirmières - Cabinet médical - Pharmacie - Maison d'accueil des personnes âgées
- ✓ **Scolaire**
 - Ecole primaire privée - Ecole primaire publique - Restaurant scolaire
- ✓ **Culturel**
 - Cinéma associatif - Médiathèque
- ✓ **Laisirs**
 - La pêche - Circuit pédestre (voie verte)



NUMEROS UTILES

SAMU	15	APPEL D'URGENCE GÉNÉRAL	112
POLICE SECOURS	17	(accessible aussi d'un téléphone portable)	
POMPIERS	8	MAISON MEDICALE DE VITRE	02 99 75 65 66

LA POSTE
 12 rue de La Gare
 Horaires d'ouverture :
 - Mardi / Mercredi / Vendredi : 9h - 12h - Samedi : 8h30 - 12h15

MEDIATHEQUE ERIK ORSENNIA
 14, place de l'église Tél. 02.99.76.16.50
 mediatheque@chatillon-vendelais.fr
 www.mediatheque-chatillonvendelais.fr
 Horaires d'ouverture :
 - Mardi - 16h - 19h - Mercredi : 15h - 18h
 - Vendredi : 16h - 18h - Samedi : 10h30 - 12h30

DÉCHÈTERIE DE CHÂTILLON-EN-VENDELAIS
 L'accès à la déchèterie se fait grâce à une carte d'accès personnelle. Vous pouvez la demander au SMICTOM SUD EST 35 sur leur site www.smiptom-sudest35.fr ou bien au 02.99.74.44.47. Particulier : Demande de carte d'accès déchèterie La Chapellerie Tél. 02 99 76 29 37
 Horaires d'ouverture :
 - Lundi / Vendredi : 14h-18h - Mercredi : 9h-12h - Samedi : 9h-12h / 14h-18h
 Les 12 déchèteries du territoire du SMICTOM Sud-Est 35 sont fermées le mardi, le dimanche et les jours fériés.

ESPACE JEUNES
 2 rue de la gare Tél. 02.99.76.02.65 / 06 35 59 27 91
 jeunesse.chatillonvendelais@sfr.fr
 Horaires d'ouverture :
 - Hors vacances scolaires : - Jeudi de 9h à 12h - Mercredi de 14h à 18h
 Soirée 2 vendredis soir par mois : 19h à 22h (selon le planning)
 - Vacances scolaires : Du lundi au vendredi de 14h à 18h30
 1 soirée par semaine de 19h à 22h (selon le planning)

ENCART PUBLICITAIRE
 A VENIR

ENCART PUBLICITAIRE
 A VENIR

ENCART PUBLICITAIRE
 A VENIR

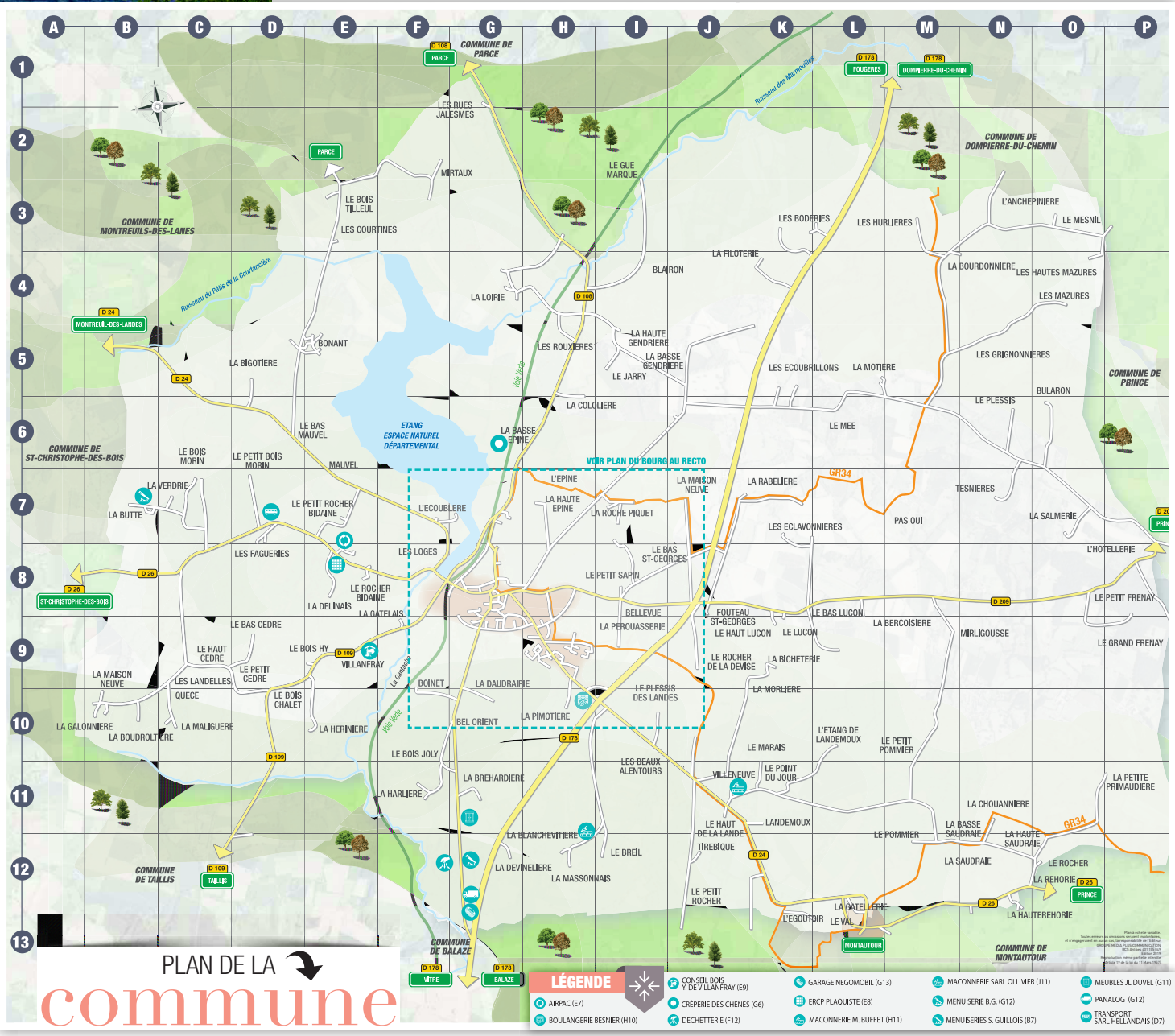

PLAN DE LA
commune

LÉGENDE

- CONSEIL BOIS Y DE VILLANFRAY (E9)
 - AIRPAC (E7)
 - BOULANGERIE BESNIER (H10)
- CRÉPÈRIE DES CHÊNES (G6)
 - DÉCHÈTERIE (F12)
- GARAGE NEGOMOBIL (G13)
 - ERCP PLAQUETTE (E8)
 - MACONNERIE M. BUFFET (H1)
- MACONNERIE SARL OLLIVIER (J11)
 - MENUSIÈRE B.G. (G12)
 - MENUSIÈRES S. GUILLOIS (B7)
- MEUBLES J.L. DUVEL (G11)
 - PANALOG (G12)
 - TRANSPORT SARL HELLANDAIS (D7)

INDEX DES **LIEUX-DITS**

Ancheperrière (I)	N3	Haute Réhérie (a)	N12
Bas Cédre (e)	D9	Haute Saudraie (a)	N12
Bas Luçon (e)	L9	Hautes Mazures (es)	O4
Bas Mauvel (e)	D6	Harrière (a)	F11
Bas St-Georges (e)	J8	Hérinière (a)	E
Basse Epine (a)	G6	Hôtellerie (I)	P8
Basse Gendrière (a)	J5	Hurlières (es)	M3
Basse Saudraie (a)	N12	Jury (e)	J5
Beaux Alentours (es)	J10	Landelles (es)	C9
Bellevue	J8	Landemoux	F8
Bel Orient	G10	Loges (es)	F8
Bercoisière (a)	L9	Lorie (a)	G4
Bichetière (a)	K9	Luçon (e)	K9
Bigolière (a)	D5	Maison Neuve (a)	B10
Blaron	L4	Maison Neuve (a)	J7
Blanchevetière (a)	H12	Malignière (a)	C10
Boderies (es)	K3	Marais (a)	K10
Boinet	F10	Massonnais (a)	H12
Bois Châlet (e)	D10	Mazures (es)	O4
Bois Hy (e)	E9	Mauvel	E6
Bois Joly (e)	F10	Mée (e)	L6
Bois Morin (e)	C7	Mesnil (e)	O3
Bois Tilleul (e)	E3	Mirigousse	M9
Bonant	E5	Mirtoux	F2
Boudrairie (a)	B7	Mortière (a)	K10
Bourdonnière (a)	N4	Motière (a)	L5
Brehardière (a)	G11	Pas Oui	L7
Breil (e)	H12	Pérousserie (a)	J9
Bularon	O6	Petit Bois Morin (e)	D7
Butte (a)	B7	Petit Cédre (e)	D9
Chapellerie (a)	G13	Petit Fréney (e)	O8
Chouannière (a)	N11	Petit Pommer (e)	M10
Collière (a)	H5	Petit Rocher (e)	J13
Courtières (es)	E3	Petit Rocher bidaine (e)	E7
Daudrairie (a)	G10	Petit Sapin (e)	I8
Deffrais (a)	E8	Pette Primaudère (a)	O11
Devinière (a)	G12	Pimotière (a)	H10
Eclavonniers (es)	K7	Plessis (e)	M6
Ecoublière (I)	F7	Plessis des Landes (e)	I10
Ecoubillons (es)	K5	Point du Jour (e)	K11
Étang de Landemoux (I)	L10	Québec	C9
Fagueries (es)	D10	Rabellière (a)	NK7
Ficelle (e)	K4	Réhérie (a)	N12
Fouveau St-Georges	J8	Roche Piquet (a)	J7
Gallonnière (a)	B10	Rocher (e)	O12
Gatelaïs (a)	F9	Rocher Bidaine (e)	E8
Gatellière (a)	J13	Rocher de la Deaise (e)	J9
Grand Fréney (e)	P9	Rues Jalesmes (es)	G2
Grignonnières (es)	N5	Salmerie (a)	O7
Gué Marqué (e)	J2	Saudraie (a)	N12
Haut Cédre (e)	C9	Tesnières	N7
Haut Luçon (e)	K9	Trebeuc	J11
Haut de la Lande (e)	J11	Val (e)	L13
Haute Epine (a)	H7	Verrière (a)	C7
Haute Gendrière (a)	J5	Villeneuve	J11

